

PROGRAM STUDI PROGRAM PROFESI INSINYUR (PPI)

ENDANG JULIASTUTI



PERSIAPAN PPI DI ITB

Mempertimbangkan :

Undang-Undang Republik Indonesia Nomor 11 Tahun 2014 tentang Keinsinyuran

Tahun 2015 dibentuk TIM Persiapan Program Profesi Insinyur (PPPI).

- ▶ Pelatihan dan tutorial untuk memperbanyak dosen yang mendapatkan sertifikasi IPM
- ▶ Membuat draft proposal Prodi PPI

Peraturan Kemenristekdikti

- Peraturan Menteri Riset, Teknologi dan Pendidikan Tinggi Republik Indonesia No. 35 tahun 2016 tentang Penyelenggaraan Program Studi Program Profesi Insinyur
- Direktur Jenderal Kelembagaan Ilmu Pengetahuan Teknologi dan Pendidikan Tinggi, Kemenristekdikti menerbitkan surat no 674/C.C/KL/2016 yang memberikan tugas kepada Institut Teknologi Bandung untuk menyelenggarakan Program Studi Program Profesi Insinyur

DASAR – PROGRAM PPI DI ITB

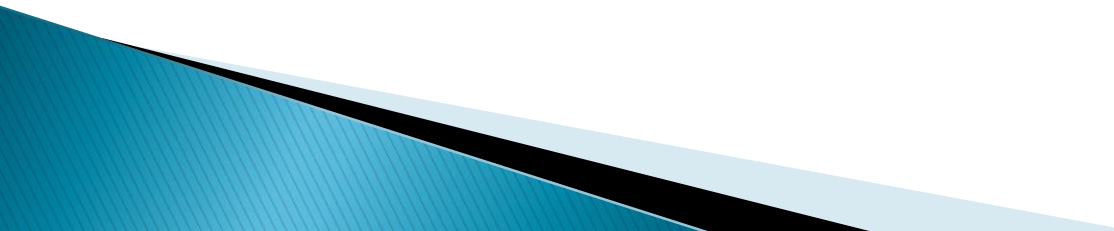
- ▶ Peraturan Senat Akademik ITB No.17a/SK/11-SA/OT/2016 dan
 - ▶ SK Rektor ITB No. 291 /SK/II.A/OT/2016
 - ▶ tentang Penyelenggaraan Program Profesi Insinyur di Institut Teknologi Bandung
- 

Dalam Undang-Undang Republik Indonesia Nomor 11 Tahun 2014 tentang Keinsinyuran, pada prinsipnya seorang sarjana teknik (S.T.) atau Sarjana Sains (drs.) dapat memiliki gelar insinyur melalui dua jalur, yaitu:

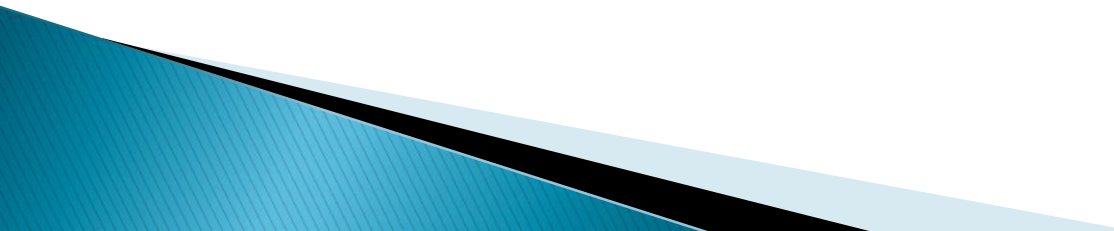
- (1) Program Profesi Insinyur masa studi 2 semester
 - (2) Pengalaman Kerja (Rekognisi Pengalaman Lampau, RPL) masa studi 1 semester
- 

Struktur organisasi

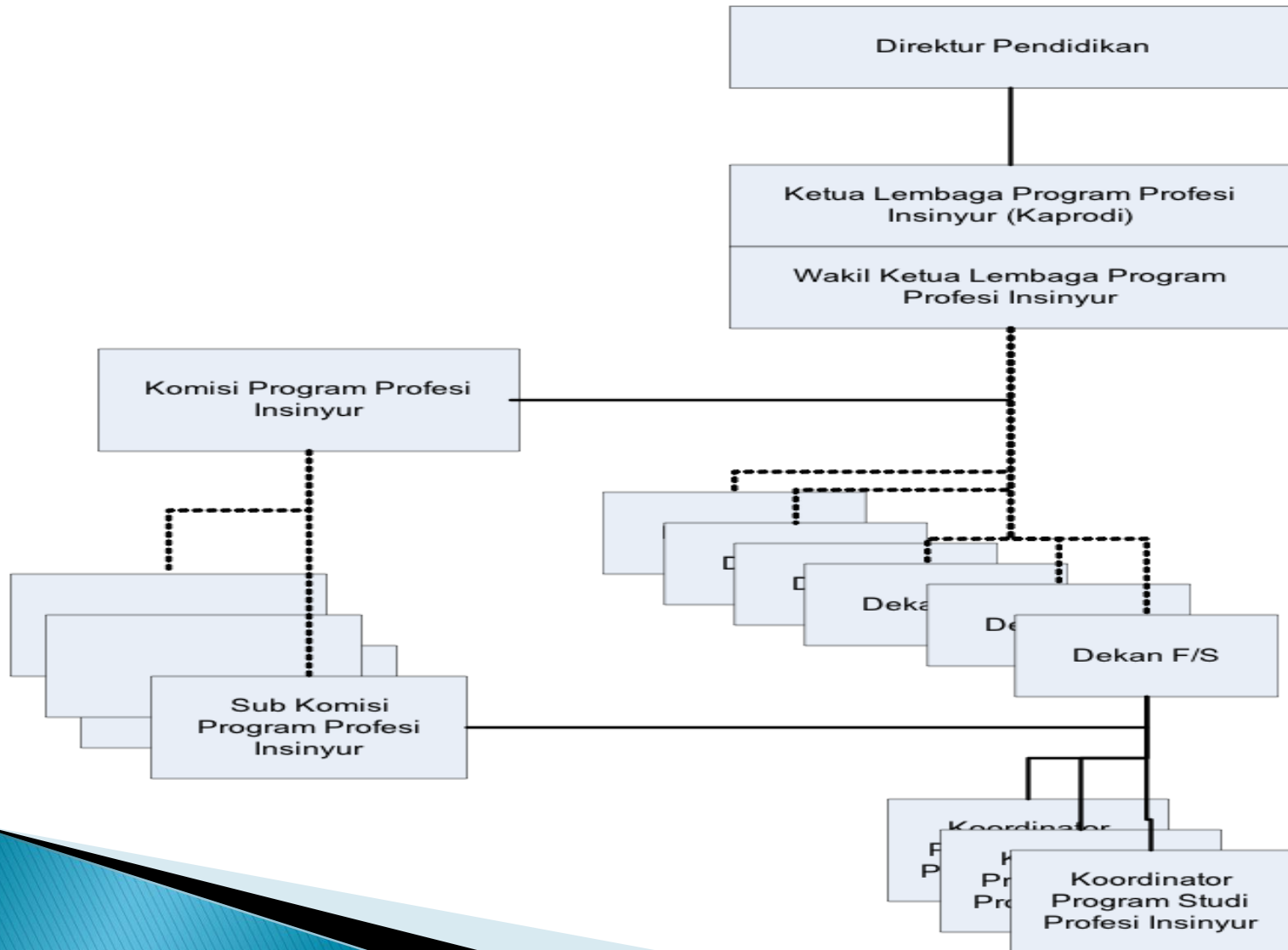

Penerimaan Mahasiswa PSPPI

- ▶ Calon mahasiswa mendaftar secara on line melalui situs usm.itb.ac.id yang dikelola oleh DEKTM
 - ▶ Penilaian administrasi oleh DEKTM
 - ▶ Yang lolos diteruskan ke fakultas
 - ▶ Fakultas ke sub prodi untuk dinilai oleh koord sub prodi
 - ▶ Hasil penilaian harus disetujui oleh koord dan fakultas
 - ▶ Rapat penerimaan di DEKTM, Anggota komisi PSPPI, D atau WD F/S harus hadir
- 

Mahasiswa PSPPI saat ini :

RPL :

- ▶ Dosen ITB : 88 orang
- ▶ Non dosen : 30 orang

Regular : 3 orang

PROSES PENDIDIKAN PROGRAM RPL

- ❑ Pertemuan awal semester:
 - ✓ Kuliah Perdana
 - ✓ Penjelasan tentang tugas dan kewajiban program RPL

 - ❑ Proses pembuatan portofolio dan CV melalui email

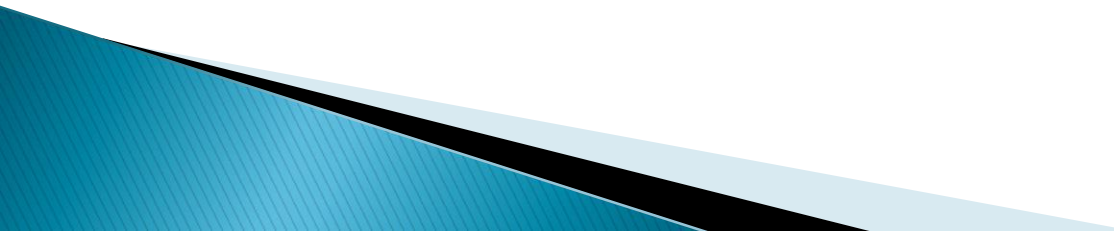
 - ❑ Ujian Portofolio dan CV
- 

PROSES PENILAIAN PROGRAM RPL

DOSEN :

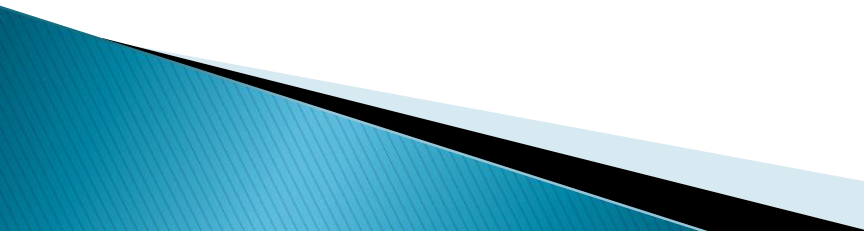
- ▶ Mahasiswa membuat CV dan portofolio dibawah pantauan ka prodi
 - ▶ Penilaian oleh dosen penguji yang ditentukan oleh komisi
 - ▶ Rapat komisi penentuan ke lulusan
- 

PROSES PENILAIAN PROGRAM RPL

Non Dosen :

- ▶ Mahasiswa membuat CV dan portofolio dibawah bimbingan koord dan ka prodi
 - ▶ Ujian dengan penguji yang ditentukan komisi
 - ▶ Administrasi ujian oleh ka prodi dan staf
 - ▶ Rapat komisi penentuan kelulusan
- 